

Zonenplan Landschaft

Situationsplan 1 : 5'000

Empfänger: Nummer Nr. **73 / ZPL / 2 / 0**

Beschluss des Gemeinderates: 10. August 2015  
 Beschluss der Gemeindeversammlung: 16. September 2015  
 Referendumsfrist: 17. September 2015 bis 16. Oktober 2015  
 Urnenabstimmung: ---  
 Publikation der Planaufgabe im Amtsblatt Nr. 44 vom 29. Oktober 2015  
 Planaufgabe: 02. November 2015 bis 02. Dezember 2015

Namens des Gemeinderates: Der Gemeindeverwalter:  
 Der Präsident: Lars Silfverberg

Mainrad Reichlin

Vom Regierungsrat des Kantons Basel-Landschaft genehmigt mit Beschluss Nr. 875 vom 14. Juni 2016  
 Publikation des Regierungsratsbeschlusses im Amtsblatt Nr. 24 vom 16.06.2016

Der Landschaftsplaner:  
 Peter Vetter

SR	Sterni + Ruggli Ingenieure + Raumplaner AG Unterföhrstrasse 38 Postfach 4415 Lausen 061 926 84 30	Datum	Projekt	Gez.	Gespr.	Regelge.
		09.04.2015	EB	IV	EB	
		16.12.2014	EB	IV	EB	
		10.08.2015	EB	IV	EB	
		17.08.2015	EB	OK	EB	

Plan: S:\Projekte\Ziefen\7302094\_Plan73029\_ZPL\_V1\_14\_08\_2016\_RNB.21  
 GB-Grundlage: Geodaten des Kantons Basel-Landschaft (Bezug via geotool; Stand Neuchâtel; 28.11.2014) / L195  
 Planformat: 945 x 822 mm  
 Ausdruck: 06-07-2016

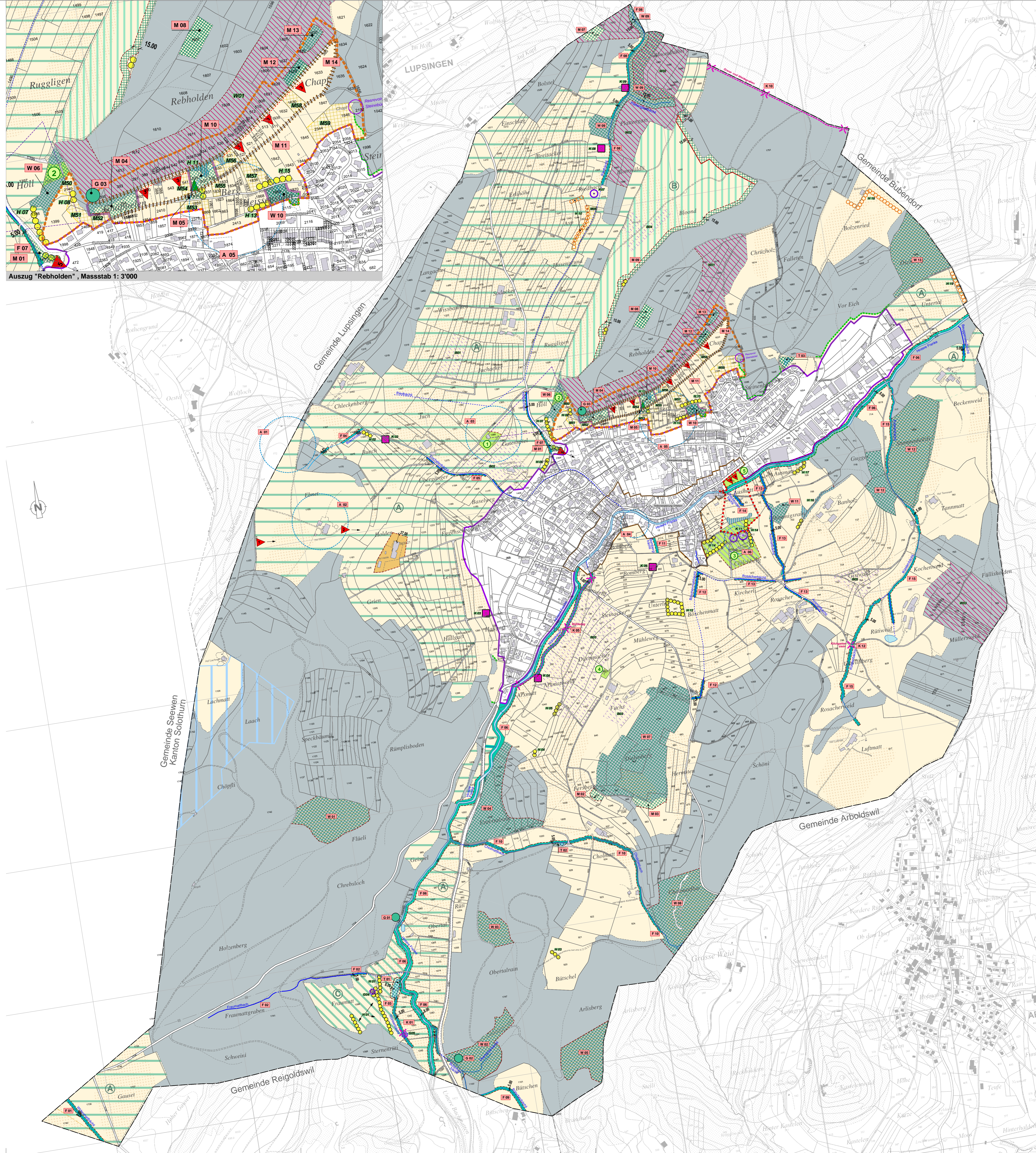

Auszug "Rebholden", Masstab 1: 3'000

**LEGENDE**

**Nutzungszone**

- Landwirtschaftszone (unter Vorbehalt der dynamischen Waldgrenzen)
- Spezialzone Hühnerfarm Halden
- Zonen für öffentliche Werke und Anlagen (mit Zweckbestimmung)
  - 1 Schiessanlage, Werkhof, Parkplatz
  - 2 Scheibenstand
  - 3 Kirche, Friedhof, Parkplatz
  - 4 Reservoir Dürrenacher
  - 5 Grünanlage
- Uferschutzzone (Begleitvegetation)

**Überlagernde Zonen / Schutzzone / Schutzobjekte**

- Landchaftsschutzzone A (Förderung Natur- und Landschaftswerte)
- Landchaftsschutzzone B (Förderung Mosaik mit verschiedenen Nutzungen)
- Landchaftsschutzzone C (Förderung von auenartigen Strukturen)
- Überlagernde Landschaftsschutzzone "Rebholden"
- Pufferstreifen (Übergangszonen)
- Wertvoller Mergelweg mit Begleitvegetation

**Natur- und Kulturschutzzone**

- Naturschutzzone überlagernd (mit Pos. Nr.)
- Archäologische Schutzzone
- Aussichtsschutzzone / Aussichtspunkte
- Denkmalschutzzone

**Natur- und Kulturobjekte**

- Geologisches Objekt
- Kulturhistorisches Objekt
- Einzelbaum

**Orientierende Planinhalte "Natur / Bodennutzung / Kulturobjekte"**

- Hecke / Feldgehölz (geschützt gemäss kant. Natur- und Landschaftsschutzgesetz NLG BL, eidg. Natur- und Heimatschutzgesetz, eidg. Jagtgesetz sowie den Waldgesetzgebungen)
- Wäldchen / Feldgehölz (untersteht der Waldgesetzgebung)
- Kantonal schützenswertes Waldareal (potentielle kantonale Schutzobjekte)
- Altholzinseln
- Erhaltenswerte Feldscheune
- Bauten unter kantonalem Denkmalschutz
- Waldareal (unter Vorbehalt des dynamischen Waldbegriffes)
- Statische Waldgrenze
- Erhaltenswerte Obstgärten (gemäss Naturinventar 2009)
- Gewässer offen / eingedolt

**Weitere orientierende Planinhalte**

- Zonengrenze nicht mit Parzellengrenze identisch
- Perimeter Teilzonenplan Ortskern
- Perimeter Zonenplan Siedlung
- Gemeindegrenze / Kantonsgrenze
- Fruchtfolgefächern
- Grundwasserschutzzone "Schneemattquelle"
- Quellen mit ökologischem Strukturwert (Fraumatt / Gorissen)
- Gefahrzone Schiessanlage gemäss eidg. Schiessgesetzverfügung vom 06.05.1969
- Wertvolle Naturflächen (gemäss Naturinventar 2009)
- Öko-Hecke orientierend (im Rahmen des ökologischen Ausgleichs entstanden, kann entfernt werden)
- Natur- und Kulturwerte mit Hinweischarakter
  - M= Wiesen, Wege mit Wiesenborden, W= Waldobjekte
  - H= Hecken / Feldgehölze, K= kulturhistorische Objekte
  - F= Fließgewässer, G= geologische Objekte, B= Obstgärten
  - rot: Schutzobjekt / grün: orientierend